

Nueva Propuesta de Explotación Minera Cielo Abierto en Yacimiento Cala Abajo Adjuntas y Utuado

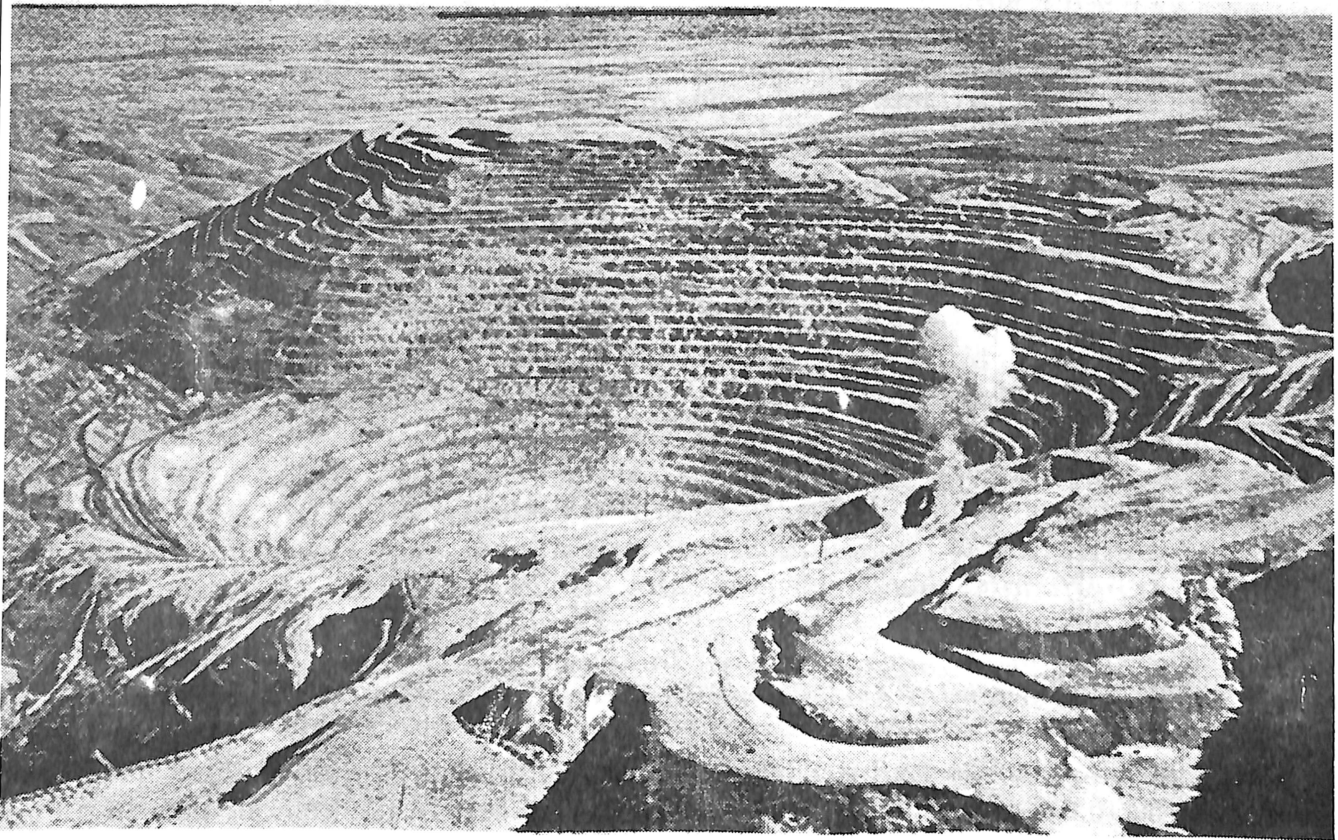

- * Destrucción de Bosque Húmedo Subtropical
- * Depositarán los Desperdicios Mineros en Lago de Colas en cuenca del Río Pellejas
- * Se llevan el Concentrado de Oro, Plata y Cobre a EU
- * Amplían Permisos para la Explotación de otro Yacimiento - Piedra Hueca
- * Contaminación de Aguas, Aires y Suelos
- * Emigración Forzada de Familias, Barrios y Pueblos
- * Posición del Taller de Arte Y Cultura de Adjuntas

Ya lo Decidimos: **NO** a la Minas bajo cualquier status
CasaPueblo con el Pueblo y Puerto Rico

Impacto Destructivo Minería Cielo Abierto

1. **Destrucción Bosque Húmedo Subtropical** - Las compañías proponen arrancar todos los árboles y cortar la capa vegetal que tardó millones de años en formarse en 669 cuerdas de terreno en esta zona de vida. Construirán allí la infraestructura de molino, concentradora, almacenes, etc. Las consecuencias son las siguientes:

Lluvia

Al destruirse la zona de vida del bosque, árboles y vegetación que sostienen la humedad en los suelos, no permitirá el proceso de evapotranspiración que devuelva el agua al sistema, afectándose la capacidad de llover. Actualmente caen entre 80 y 100 pulgadas de lluvia anuales.

Sedimentación en ríos y lagos

Sin vegetación que aguante el suelo ante las torrenciales lluvias que caen en la zona, ocasionará problemas de erosión del terreno que irá a sedimentar y contaminar los ríos y lagos.

Agricultura

Destruída la capa vegetal que tardó millones de años en formarse, eliminan la posibilidad de una agricultura sostenida en la zona. Significaría la destrucción física de nuestro suelo, subsuelo, bosque, flora, fauna y acuíferos.

2. **Contaminación de las Aguas** - Construirán un enorme Lago de Colas en el mismo cauce del Río Pellejas. Ese relleno es tierra contaminada con ácidos que no tiene mineral. Se calcula en 120 billones de libras de escoria contaminada que serán depositadas en 457 cuerdas de la cuenca del río.

Impacto en el Río Pellejas

Destruirán la capacidad del río en sus comienzos, contaminarán las aguas superficiales, las que se infiltran y las subterráneas. Afectará el suministro de agua potable a Utuado, al lago Caonillas y lago Dos Bocas. Otros ríos en la Zona Minera son el Viví, Tanamá, Grande de Arecibo, San Patricio, etc. De ahí salen las aguas que consumen más de 1 millón de puertorriqueños.

3. **Contaminación de los Aires y Ruido** - Proponen un movimiento de tierra de 9,000 toneladas diarias que podría llegar a las 28,000. Además, tendrán que utilizar miles de libras de explosivos todos los días para romper la roca.

Impacto en los Habitantes

Estando el pueblo de Adjuntas a cinco kms aéreos de la zona minera, las micropartículas de polvo hará la vida insoportable a los residentes de la zona urbana al igual que los vecinos del barrio Pellejas, Vegas Arriba y Vegas Abajo, Juan González, Consejo y el pueblo de Utuado. Enfermedades en las vías respiratorias y la piel son efectos del polvo contaminado. El ruido ocasionará problemas en la salud de los residentes de la zona y a sus viviendas. Significaría la relocalización y emigración forzada de familias, barrios y pueblos enteros.

4. **Falso Modelo Económico** - Proponen embarcar el concentrado de oro y cobre a los EU repitiendo el proceso de saqueo de las riquezas como en Sur Africa y América Latina. Primero, no existen garantías en la verdadera cuantificación de los minerales. Segundo, nada dicen de la plata y otros once minerales asociados. Tercero, el beneficio de 140 empleos y \$20 millones anuales es ridículo comparado con el daño. Sólo con impedir parte de la corrupción en el país se alcanza esas cifras y sobra. Jamás la minería compensará los costos ecológico y la pérdida de la salud física, síquica y social.

5. **Minería Cielo Abierto A Gran Escala** - Propone la compañía la minería cielo abierto que consiste en abrir un enorme cráter en cada yacimiento de 1,000 a 2,000 pies de profundidad para sacar el cobre y oro porfirico. Porfirico decir, que los minerales se encuentran dispersos en el área a distintas profundidades. Por esa razón, es que tienen que abrir esos enormes cráteres en varios lugares.

El permiso original del 1992 era de 2,188.8 acres con el fin de explotar el Yacimiento Cala Abajo. Sin embargo, este permiso fue ampliado el 7 de marzo de 1995 a 2,736 acres, para incluir el Yacimiento Piedra Hueca. Esto ya indica que la minería será a gran escala. Existen otros 17 yacimientos descubiertos. Una vez invertido millones de dólares en la infraestructura minera, agotado un yacimiento, continuarán con la explotación de los otros. **La explotación minera convertirá la "Isla del Encanto" en cráteres, polvo, agua y aire envenenados y tierras inhóspitas.**

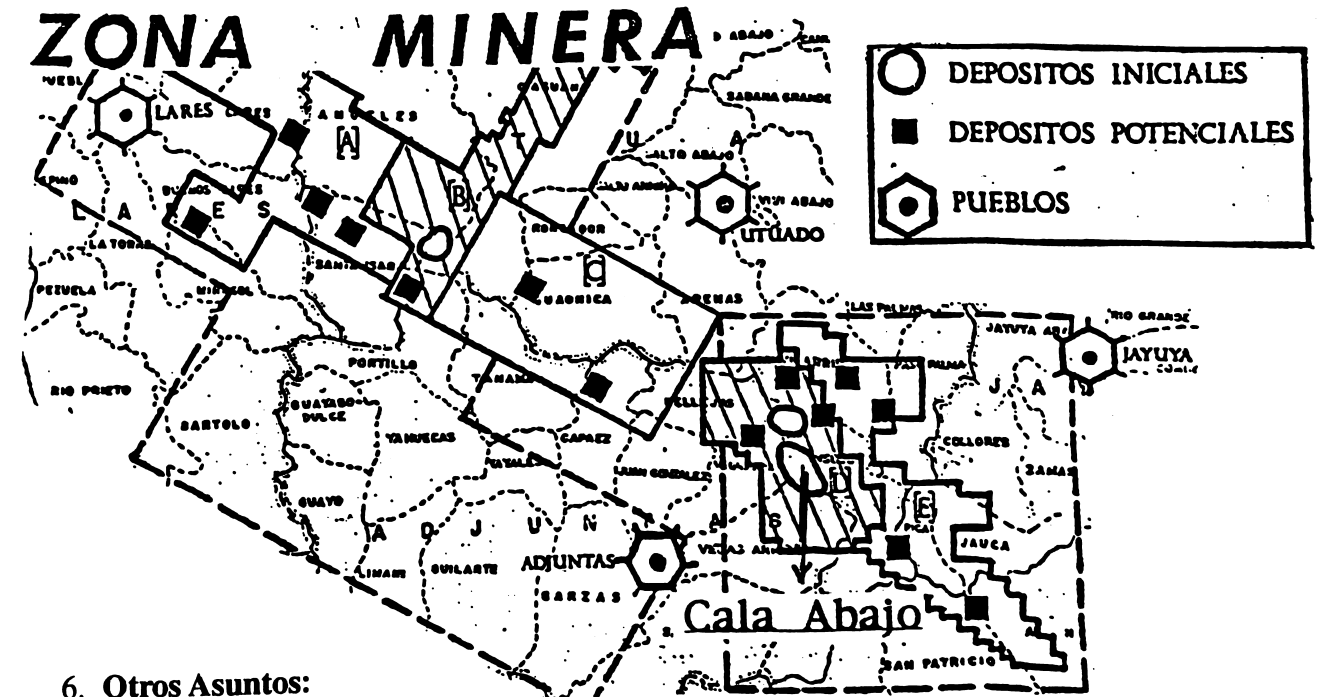

6. Otros Asuntos:

* Una baja en el precio del oro y cobre a nivel mundial, llevaría a la compañía a cerrar operaciones y dejar la ruina ecológica. Similar a lo ocurrido con las petroquímicas que cerraron operaciones al bajar el precio del petróleo. Se llevaron las riquezas y dejaron la chatarra y la contaminación en Guayanilla. Estos se llama, colonialismo ambiental.

* La carretra #10 es imprescindible para transportar el concentrado hasta la costa. Poco durará la #10 con una flota de enormes camiones transitando las 24 horas todos los días del año.

* Utilizarán cerca de 1 millón de galones de agua diarios.

* Una vez terminada la minería, quedarán los cráteres sin uso alguno, la devastación de lo que fue un bosque tropical húmedo y la destrucción de las comunidades de Adjuntas y Utuado.

Calendario de Actividades AntiMineras: WKAQ radio 12/mayo; Canal 4 en CasaPueblo 17/mayo; El Nuevo Día 22/mayo; La Gran Cadena 28/mayo; WEUC 30/mayo; Taller y Adiestramiento en CasaPueblo 3/junio 9:00am; Reunión para el Pueblo en CasaPueblo 5 de junio 7:30pm; Foro a través de WPAB 6/junio en la Plaza de Adjuntas 1:00pm; WEUC-FM en CasaPueblo 9/junio; Reunión con grupos comunitarios en Utuado 7/junio 8:00pm; Conferencia CasaUganda Arecibo 8/junio; Reunión Movimiento Ambiental del Sur-Oeste en CasaPueblo 10/junio/ 2:00pm; Radio Raíces en San Sebastián 13/junio/4pm.

Todos los interesados en participar en la defensa de nuestros recursos naturales pueden llamar al 829-2665 y 829-4842, visitar CasaPueblo ó escribir al Apartado 704 Adjuntas, Puerto Rico 00601. Tu participación es importante.

Posición sobre la Explotación Minera

*Taller de Arte y Cultura de Adjuntas
y sus Proyectos CasaPueblo,
Café Madre Isla y Turismo Ecológico*

El **Taller de Arte y Cultura de Adjuntas**, no tiene la menor duda de que la minería propuesta causará irreparables daños a la ecología, destruirá el tejido comunitario formado por siglos en barrios y pueblos y afectará dramáticamente el porvenir de futuras generaciones.

La minería cielo abierto es incompatible ante las condiciones hidrográficas, topográficas, de lluvia, población y climáticas específicas de esta área de Puerto Rico. Por esas razones, nos oponemos a la explotación minera bajo cualquier status político de Puerto Rico.

Realizados todos los análisis científicos y evaluaciones, concluimos que el proyecto minero no es aconsejable realizarse y que no hay dinero en el mundo que pueda reponer nuestra riqueza ecológica.

Además, la situación caótica en la Isla, de nuestros cuerpos de aguas, deforestación, mangles, suelos agrícolas, etc. hacen más firme nuestra determinación de defender cada pulgada de tierra y bosque en cualquier parte de Puerto Rico. Por tal razón:

Demandamos al gobierno de Puerto Rico que suspenda toda clase de negociación con la Southern Gold Resources y que descarte definitivamente la minería en este bosque húmedo subtropical, evitando así, gastos innecesarios de energía humana, angustias y dinero que nunca se recuperará.

Proponemos, que se inviertan los esfuerzos en apoyar proyectos comunitarios y personales de autosuficiencia económica sostenible que se vienen realizando en esta zona central como café, cidra, jugos naturales, turismo ecológico y lechugas hidropónicas entre otros, para impulsar una economía sustentable y armónica con la naturaleza y sus habitantes, y que sirva de bien a futuras generaciones.

Breve Historia de la Minería

I. 1960-70

A principio del 1960 las compañías norteamericanas, Amax y Kennecott, realizaron una exploración científica e intensiva descubriendo 17 yacimientos que contienen cobre, oro, plata y minerales asociados. Propuestas de explotación de esos minerales fueron hechas en la década de los años 60' y 70'. Campañas en contra de la explotación lograron detener los intentos.

II. 1980-86

En agosto de 1980 volvieron a someter otra propuesta de explotación minera y ante la nueva amenaza, un grupo de adjunteños decidió organizarse con carácter permante, para luchar y defender nuestros recursos naturales, culturales y humanos. Así surgió el Taller de Arte y Cultura de Adjuntas.

Durante seis años se estuvieron desarrollando distintas actividades. Jornadas Antimineras, el Concierto Patria Adentro, conferencias, siembra de árboles, recogido de firmas a nivel local, nacional e internacional. Esto obligó al gobierno, el 26 de agosto de 1986, a descartar la minería basado en los planteamientos establecidos en el documento Por la Vida y Puerto Rico del Taller de Arte y Cultura de Adjuntas. De júbilo se llenó Adjuntas y todo Puerto Rico.

III. 1995

Finalizada la lucha antiminera en el 1986, el Taller de Arte y Cultura se convierte en una organización para crear alternativas. Adquiere una antigua casona, la restaura y desarrolla el centro cultural CasaPueblo. Posee una biblioteca, tienda artesanal y sala de exposiciones y actividades. El Café Madre Isla es un proyecto de autosuficiencia económica que busca romper la dependencia y generar empleos. Y en la Finca Madre Isla se implementa el Turismo Ecológico y cuenta con 5 cabañas, amplio salón y 7 cuerdas sembradas de café y cítricos.