

Viabile una industria maderera

Por JOSE FERNANDEZ COLON

gencia EFE

PONCE - Unos 200,000 empleos se crearían en diez años en la Isla si el gobierno pusiera en vigor un estudio realizado por el Servicio Forestal federal para crear una industria maderera.

Así lo señaló el doctor Ariel Lugo, funcionario del Servicio Forestal federal en el bosque El Yunque y quien dirigió el estudio.

"Desde hace más de una década el Servicio Forestal federal ha estado promoviendo esta actividad. Los estudios se han hecho y se han confirmado en varias ocasiones, y es viable una industria maderera que traería unos 200,000 empleos porque es análogo a la agricultura, donde hace falta mucha gente", sostuvo Lugo.

Es el gobierno, a través del departamento de Recursos Naturales, el que tiene la facultad para poner en marcha el proyecto.

"Se utilizarían los terrenos que ahora están abandonados y que no sirven para la agricultura porque nosotros no promovemos que donde se pueda poner comida se pongan bosques", agregó.

Lugo afirmó que hay sobre 200,000 cuerdas en todo el centro de la Isla para la siembra de los árboles, que en diez años comenzarían a producir madera.

"Las especies que se sembrarían son variadas, como el pino, que es una especie prominente y que produce madera buena de valor comercial, la teca, la caoba, los eucaliptos, y otros", indicó.

Indicó que, según el estudio, habría trabajo desde la siembra hasta la elaboración del producto, donde se comenzaría a menor escala, lo que podría aumentar si se dan incentivos a los dueños de terrenos para que siembren árboles.

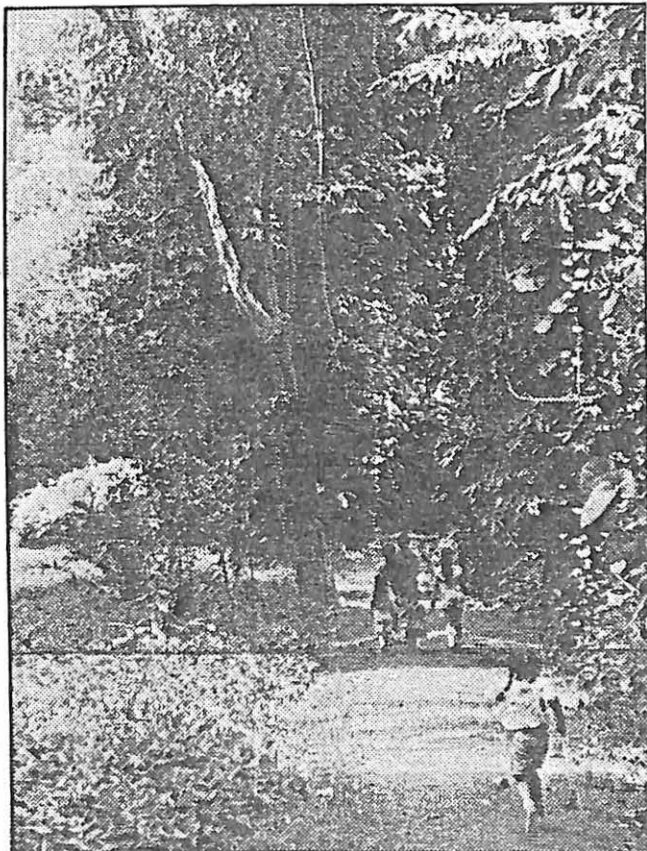

Hay sobre 200,000 cuerdas aptas para la siembra de árboles en el centro de la Isla.

Lugo añadió que es el gobierno, a través del departamento de Recursos Naturales, el que tiene la facultad para poner en marcha el proyecto.

El Taller de Arte y Cultura promueve en Adjuntas la siembra de árboles para producir madera.

El proyecto a escala menor pretende "crear conciencia" de que la industria maderera es una alternativa para reducir el desempleo, a la vez que se conserva el ambiente.

Este proyecto es, según el Taller de Arte y Cultura, la respuesta a la idea de explotación minera en esa área que, según su presidente Alexis Massol, crearía "un desastre ecológico".



Nueva vida

Señores:

El 25 de agosto de este año el Gobierno de Puerto Rico anunció su intención de comprar unas 955 cuerdas de terreno en el área de Utuado, Adjuntas y Guayanilla. Indicaron las autoridades que estos terrenos, propiedad de la corporación minera AMAK, serían dedicados a propósitos agrícolas, recreativos y de conservación. La Comisión de Justicia y Paz de la Conferencia de Religiosos de Puerto Rico (COR) manifiesta su apoyo a esta decisión, ya que provee una oportunidad para dar nueva vida a esta región que necesita de alternativas económicas sanas y constructivas. Por otro lado, la explotación minera significa la muerte y destrucción del área central de Puerto Rico.

A la vez que apoyamos esta decisión, hacemos un reconocimiento de la labor paciente y generosa de dos agrupaciones que han luchado por la preservación de nuestros recursos naturales: Misión Industrial de Puerto Rico y el Taller de Arte y Cultura de Adjuntas. Gracias a los esfuerzos realizados por ellos existe una mayor conciencia de la importancia de preservar y defender nuestro patrimonio.

Pedimos que nuestras autoridades civiles continúen en esta línea de defensa de nuestra tierra y tomen medidas para descartar definitivamente la explotación minera que tanto daño haría al país.

Como cristianos, vemos que estas acciones corresponden a la visión de nuestro mundo que nos presenta nuestra Iglesia: "Los bienes y riquezas del mundo, por su origen y naturaleza, según voluntad del Creador, son para servir efectivamente de la utilidad y provecho de todos y cada uno de los seres humanos y los pueblos" (Puebla Núm. 492).

Pablo Hughs, OMI
Comisión Justicia y Paz, COR